

Organigrama del Poder Judicial de Catamarca

**PRIMERA
CIRCUNSCRIPCION
JUDICIAL
(CAPITAL)**

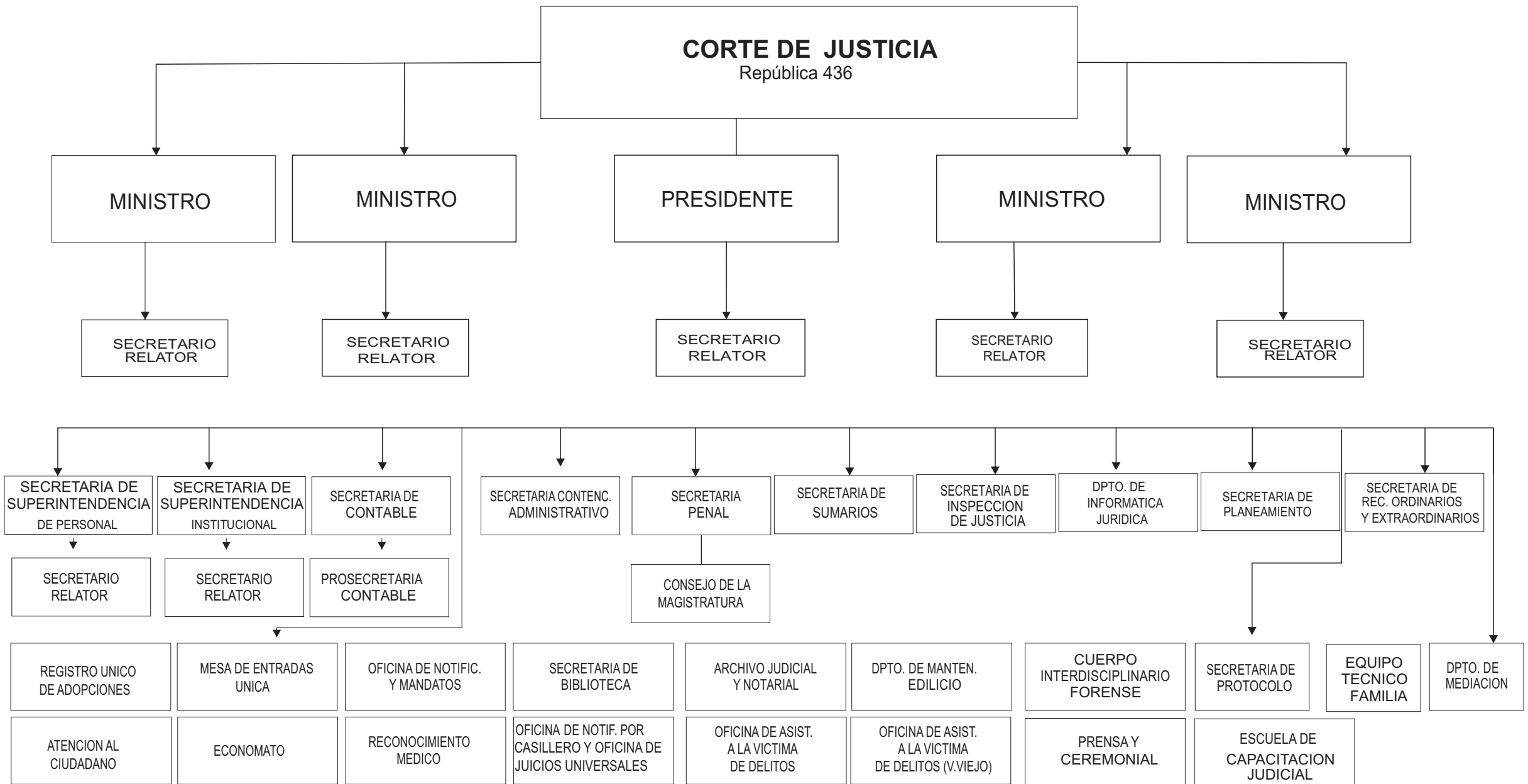

**CAMARA DE APELACION EN LO CIVIL, COMERCIAL,
DEL TRABAJO Y DE MINAS DE 1era. NOMINACION**

Esquiú 577

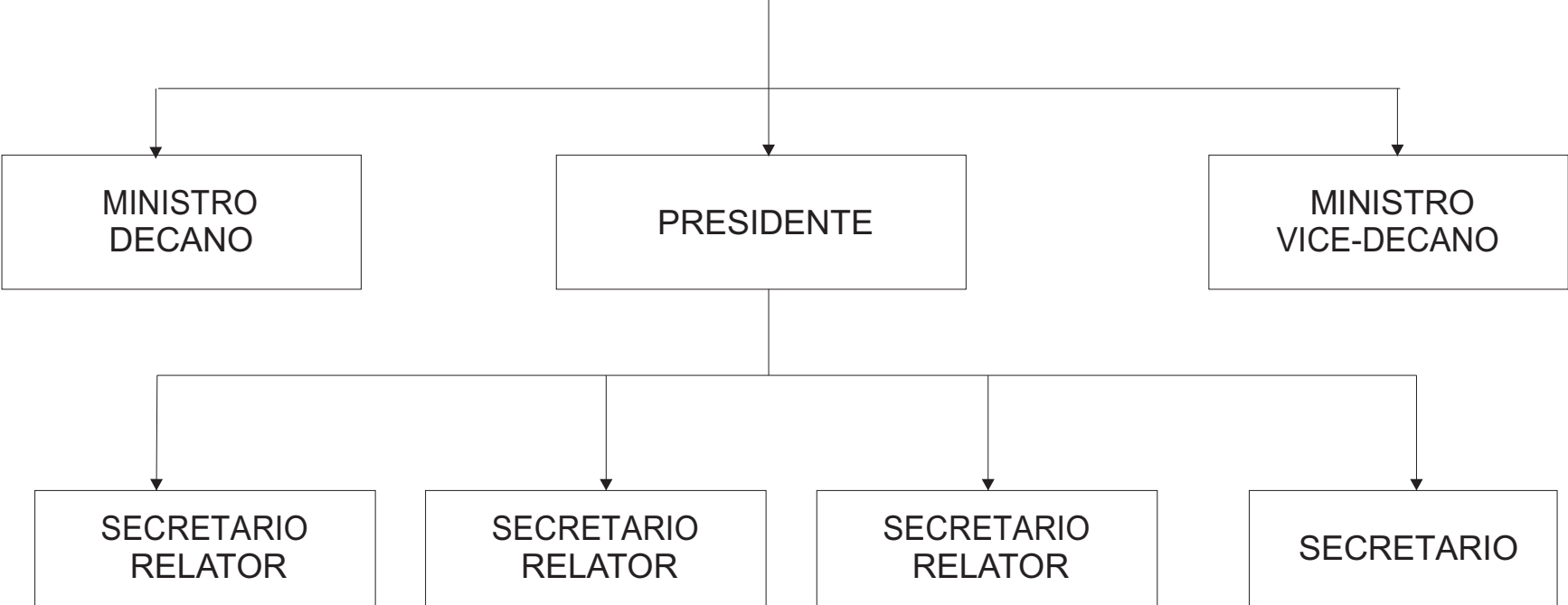

**CAMARA DE APELACION EN LO CIVIL, COMERCIAL,
DEL TRABAJO Y DE MINAS DE 2da. NOMINACION**

Esquiú 577

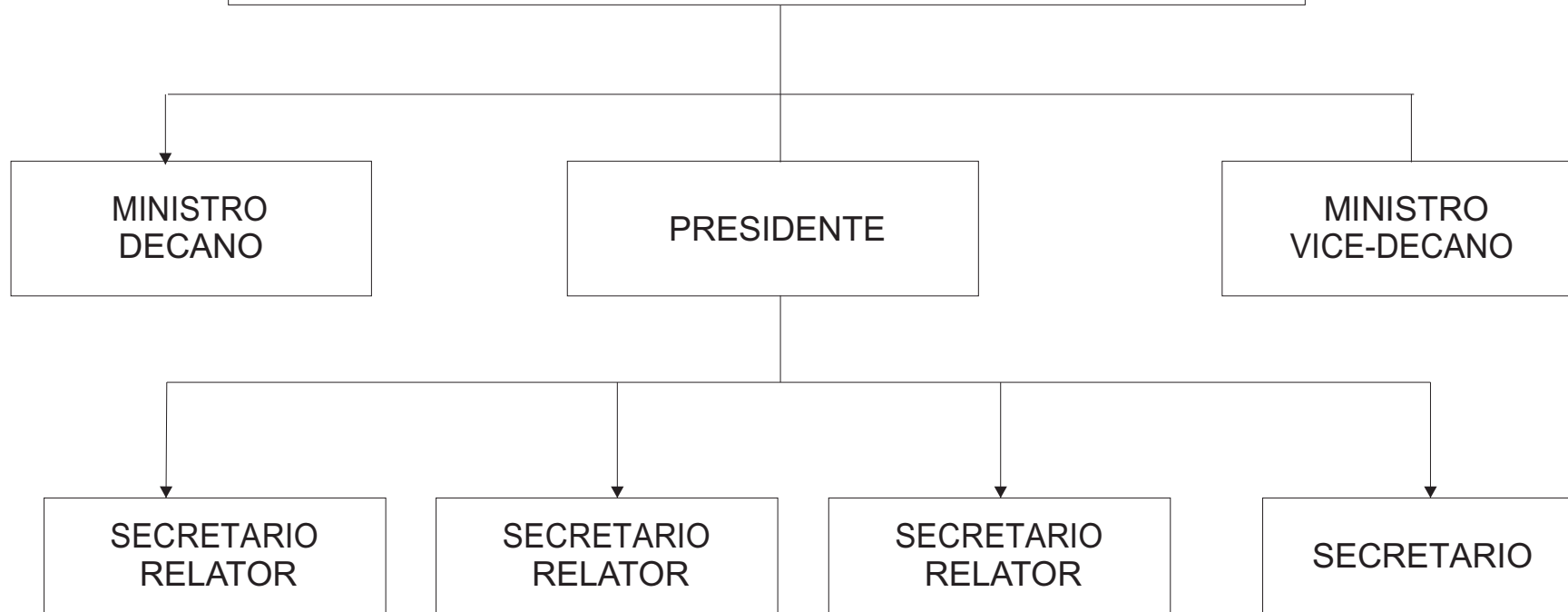

**CAMARA DE APELACION EN LO CIVIL, COMERCIAL,
DEL TRABAJO Y DE MINAS DE 3Ra. NOMINACION**

Esquiú 577

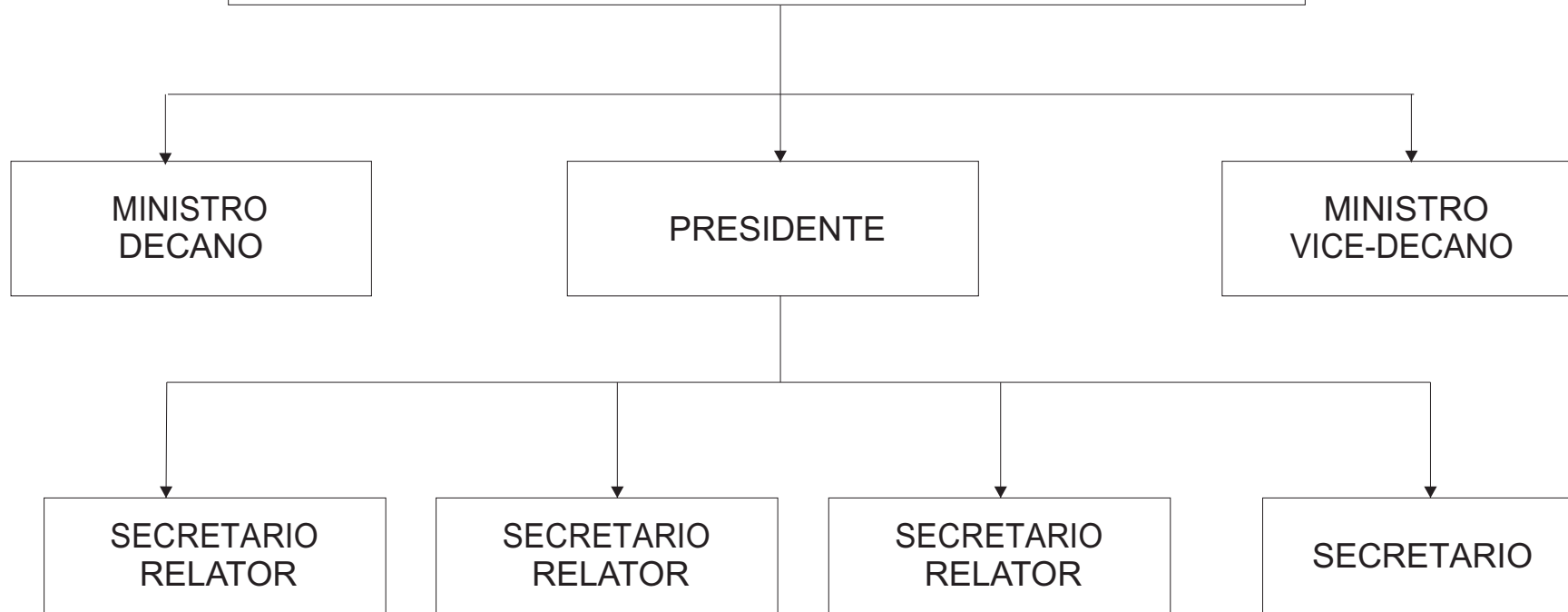

CAMARA DE APELACION EN LO PENAL

San Martín 821

MINISTRO
DECANO

PRESIDENTE

MINISTRO
VICE-DECANO

SECRETARIO

SECRETARIO
DE OFICIOS
Y EXHORTOS

**CAMARA EN LO CRIMINAL
DE PRIMERA NOMINACION**

San Martín 311

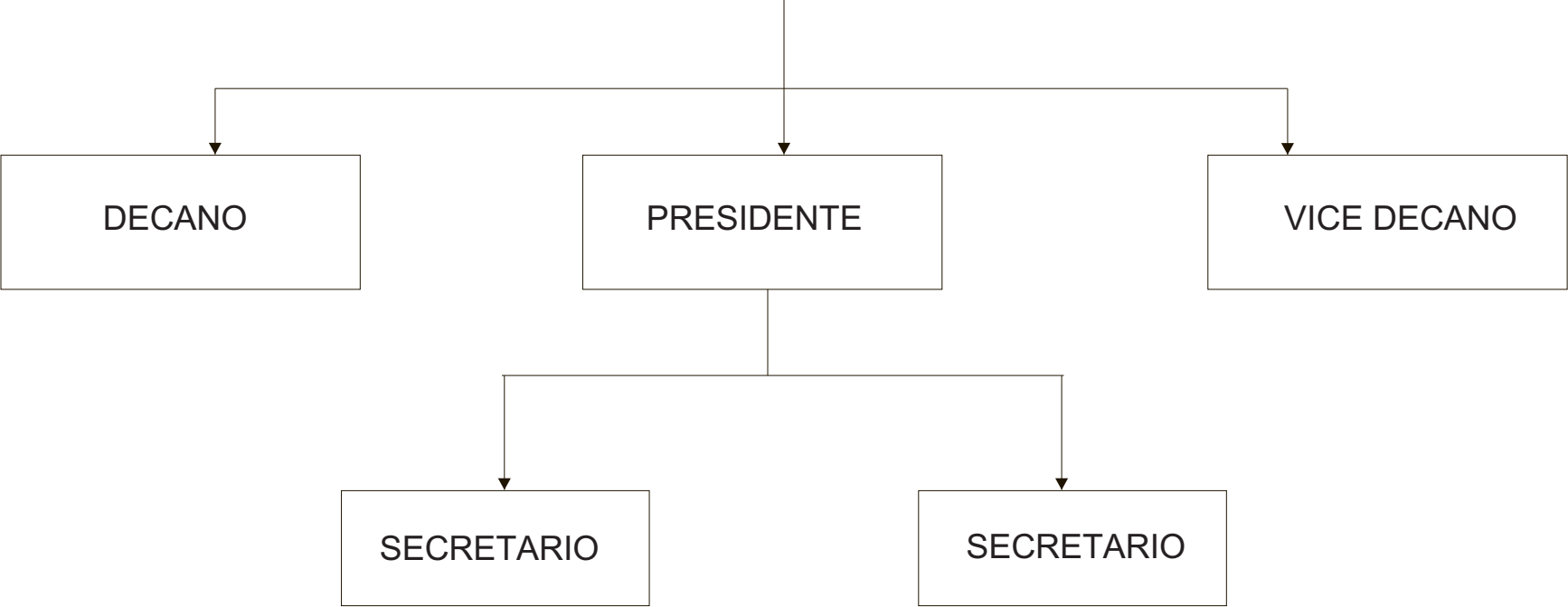

**CAMARA EN LO CRIMINAL
DE SEGUNDA NOMINACION**

San Martín 311

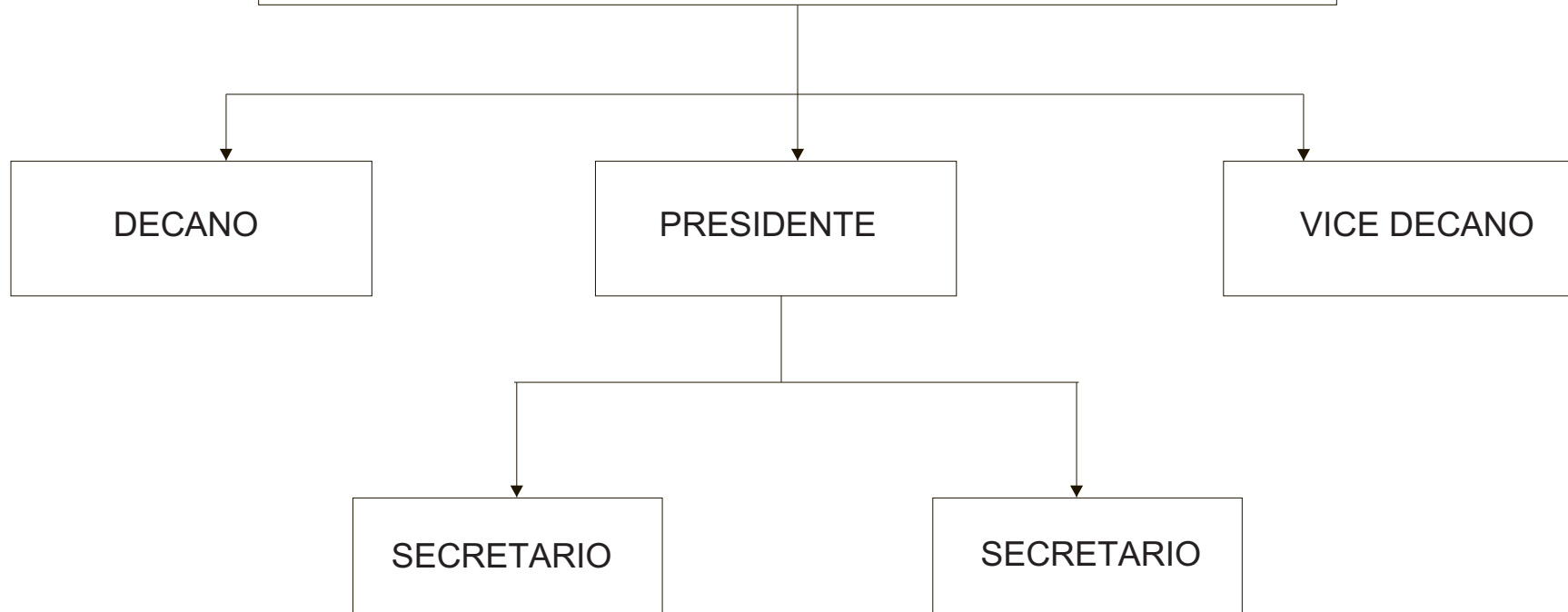

**CAMARA EN LO CRIMINAL
DE TERCERA NOMINACION**

San Martín 322

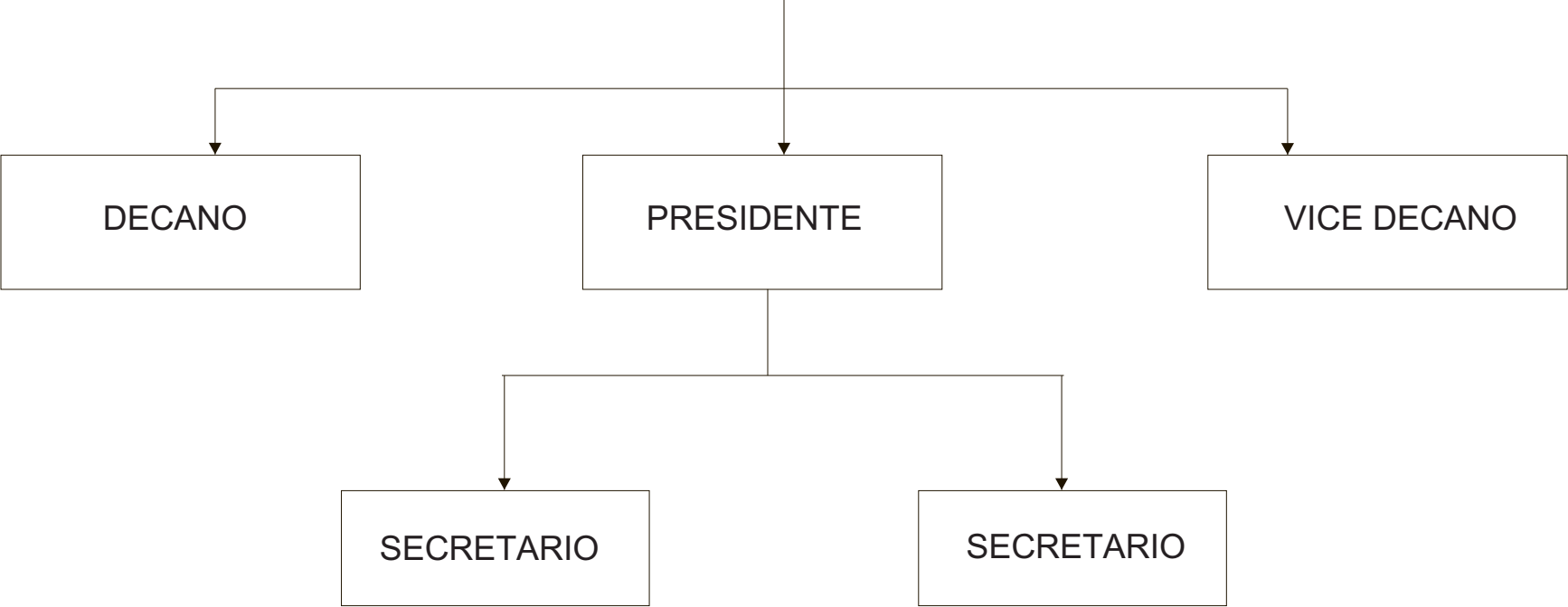

JUZGADOS CIVILES

República 436

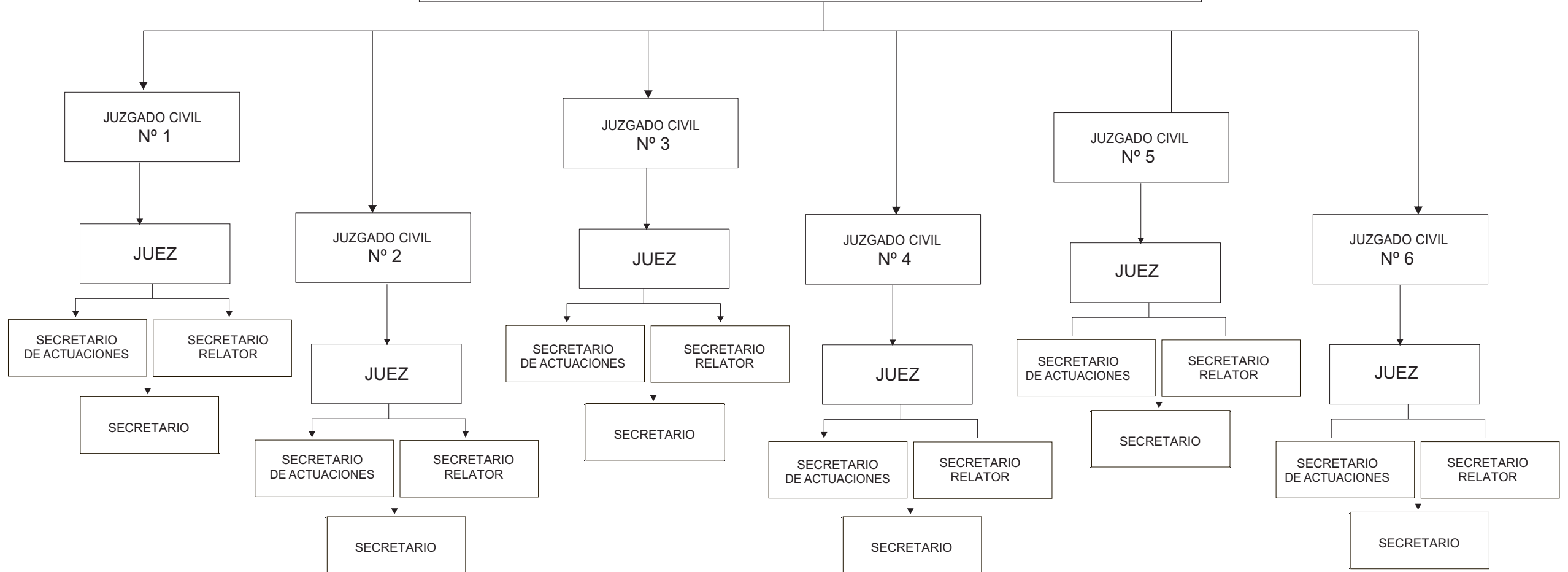

JUZGADOS COMERCIALES, DE EJECUCION Y QUIEBRA
República 436

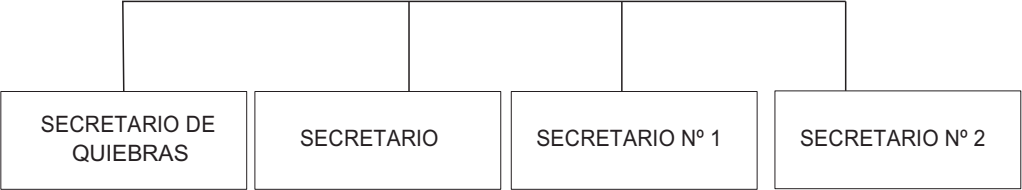
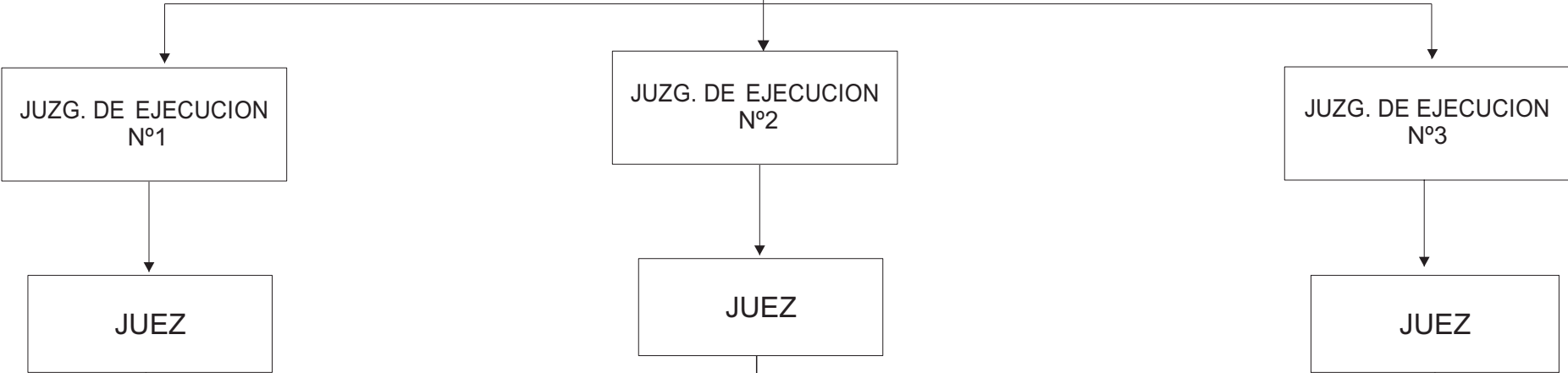

REG. PUBLICO DE COMERCIO



JUZGADO DE EJECUCION FISCAL

República 446

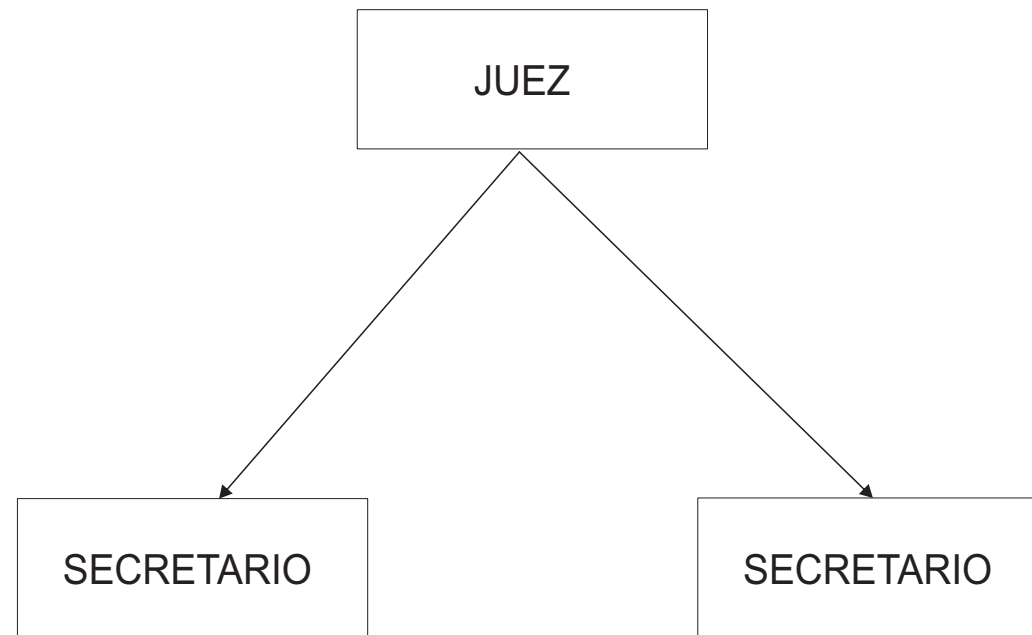

JUZGADOS DE GARANTIA
Av. Virgen del Valle 744

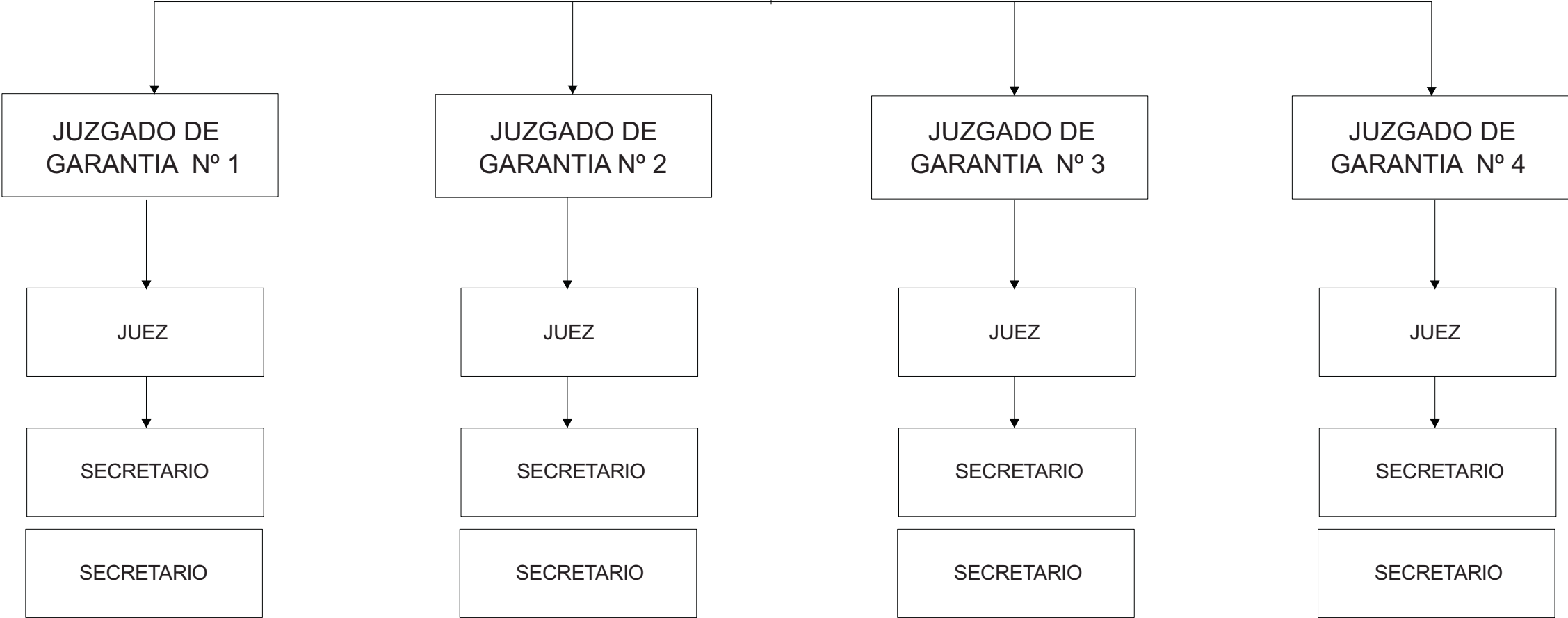

**JUZGADO DE
EJECUCION PENAL**

Vicario Segura 753

JUZGADO
DE EJEC. PENAL
Nº 1

JUEZ

SECRETARIO

SECRETARIO

JUZGADO
DE EJEC. PENAL
Nº 2

JUEZ

SECRETARIO

SECRETARIO

**JUZGADOS
CORRECCIONALES**

San Martín 821

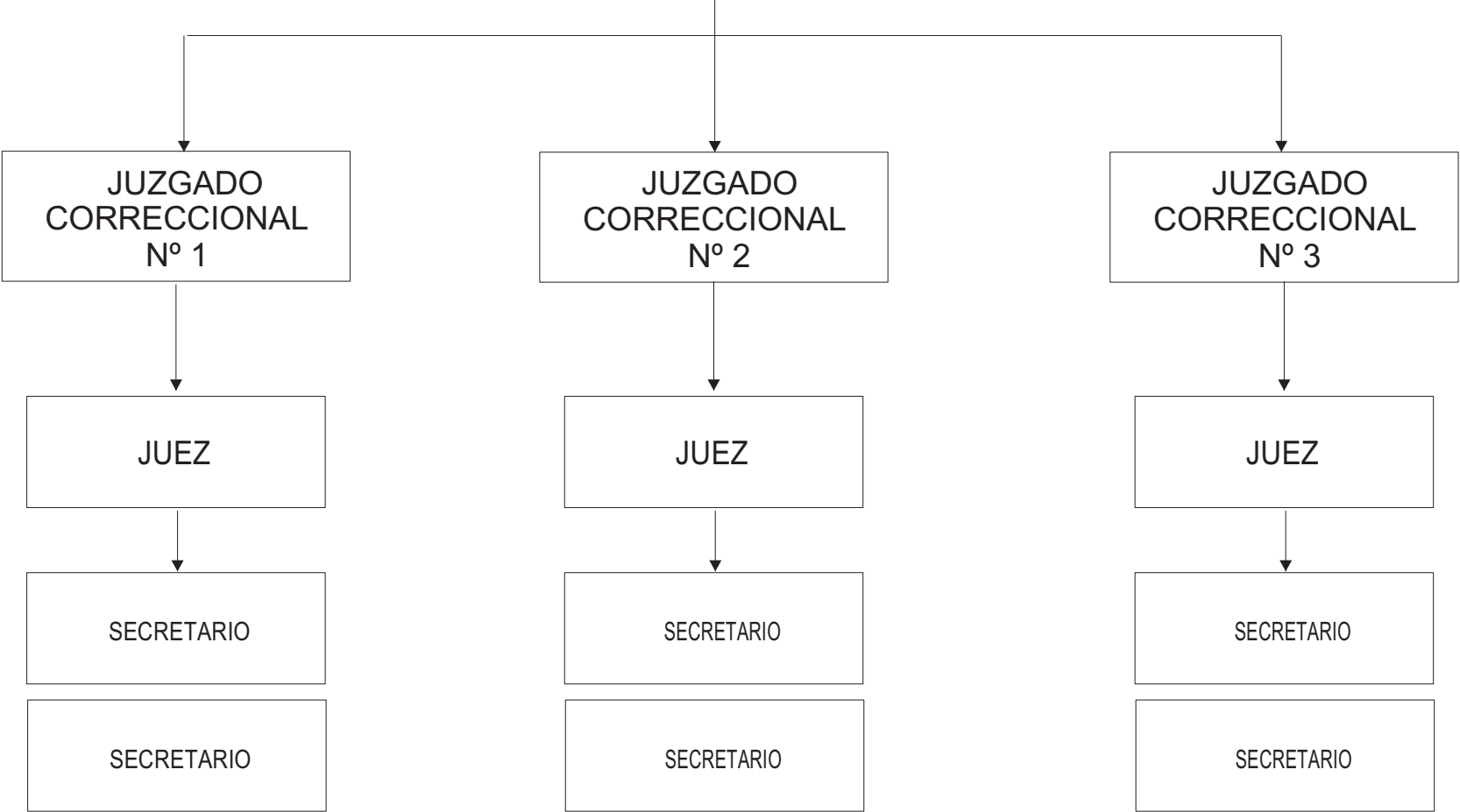

JUZGADOS LABORALES

Maipú 225 (1,2 y3) - Perú 451 (4)

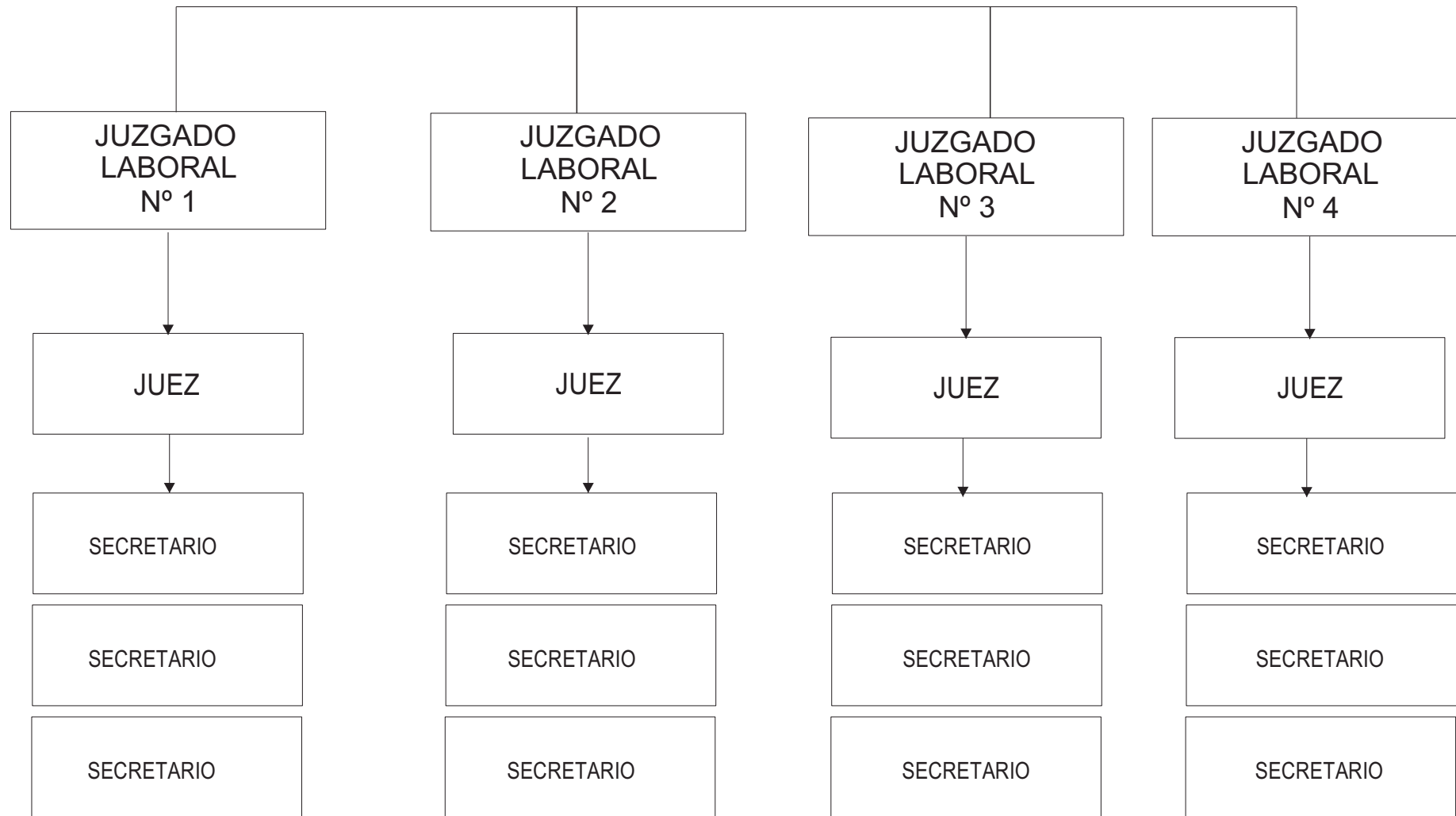

**JUZGADO ELECTORAL
Y DE MINAS**

Maipú 354

JUEZ

SECRETARIO
ELECTORAL

SECRETARIO
DE MINAS

JUZGADOS DE MENORES

Chacabuco 285

JUZGADO
DE MENORES
Nº 1

JUZGADO
DE MENORES
Nº 2

JUZGADO
DE MENORES
Nº 3

JUEZ

JUEZ

JUEZ

SECRETARIO PENAL
Y DE FALTAS

SECRETARIO
ASISTENCIAL

SECRETARIO CIVIL
Y LABORAL

SECRETARIO PENAL
Y DE FALTAS

SECRETARIO
ASISTENCIAL

SECRETARIO CIVIL
Y LABORAL

SECRETARIO PENAL
Y DE FALTAS

SECRETARIO
ASISTENCIAL

SECRETARIO CIVIL
Y LABORAL

JUZGADOS DE FAMILIA
Av. Guemes 630

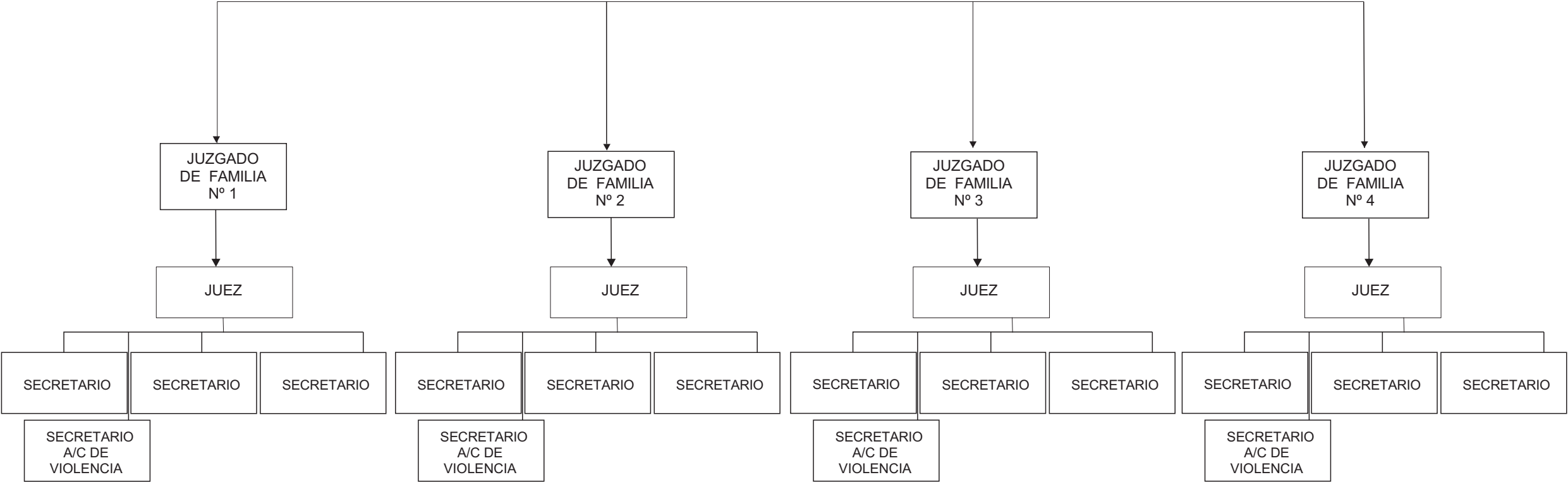

MINISTERIO PUBLICO

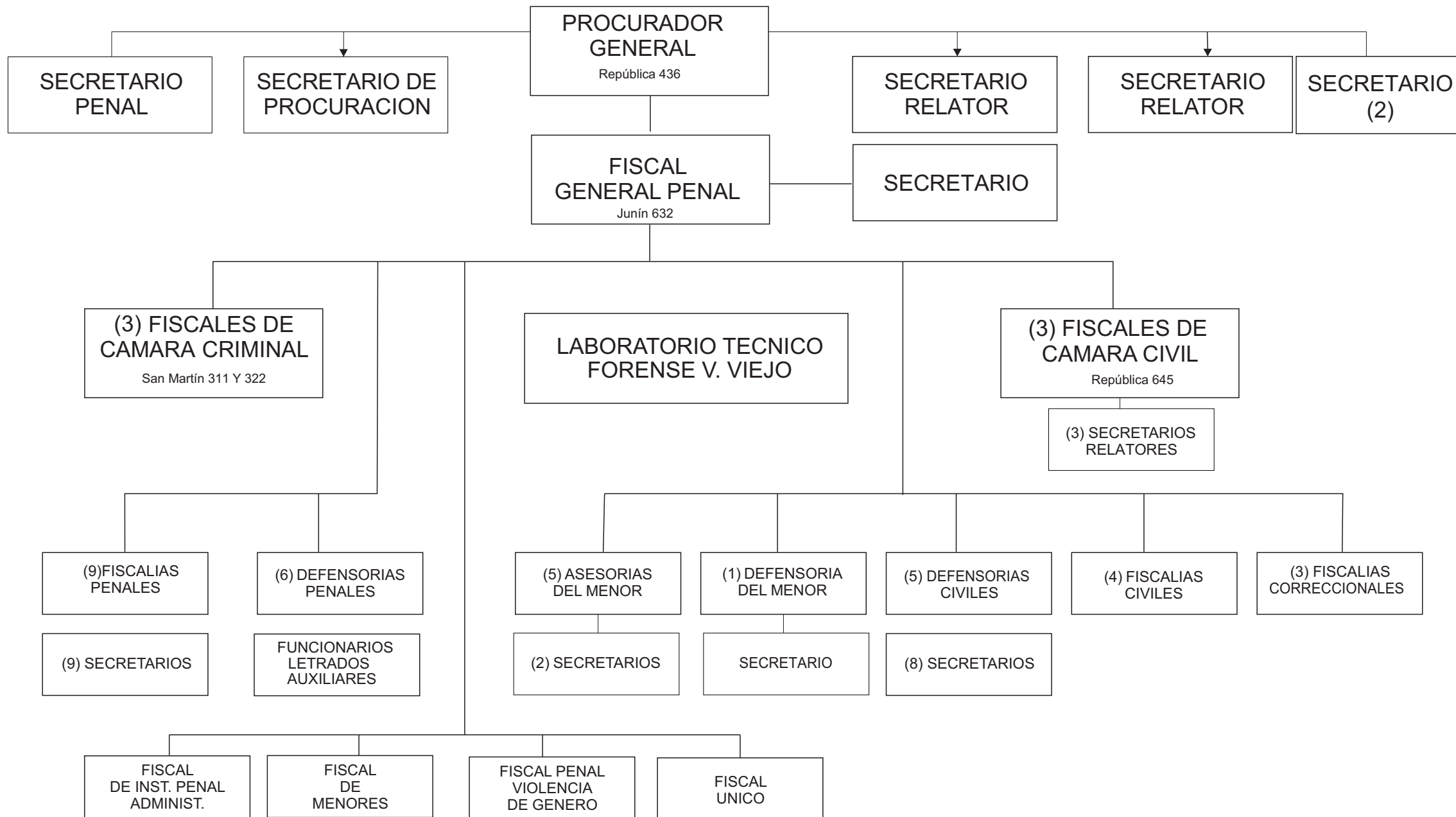

POLICIA JUDICIAL

DIRECTOR

SECRETARIO

SECRETARIO DE SUMARIOS

UNIDAD JUDICIAL 1

UNIDAD JUDICIAL 2

UNIDAD JUDICIAL 3

UNIDAD JUDICIAL 4

UNIDAD JUDICIAL 5

UNIDAD JUDICIAL 6

UNIDAD JUDICIAL 7

UNIDAD JUDICIAL 8

UNIDAD JUDICIAL 9

UNIDAD JUDICIAL 10

UNIDAD JUDICIAL 11

DELEGADO JUDICIAL

DELEGADO JUDICIAL

DELEGADO JUDICIAL

DELEGADO JUDICIAL

DELEGADO JUDICIAL

DELEGADO JUDICIAL

DELEGADO JUDICIAL

DELEGADO JUDICIAL

DELEGADO JUDICIAL

DELEGADO JUDICIAL

DELEGADO JUDICIAL

UNIDAD DE VIOLENCIA DE GENERO

OFICINA DE SECUESTROS

OFICINA DE CITACIONES

OFICINA DE ARCHIVO Y SOBRESEIMIENTO

**SEGUNDA
CIRCUNSCRIPCION
JUDICIAL
(Andalgalá)**

SEGUNDA CIRCUNSCRIPCION JUDICIAL ANDALGALA

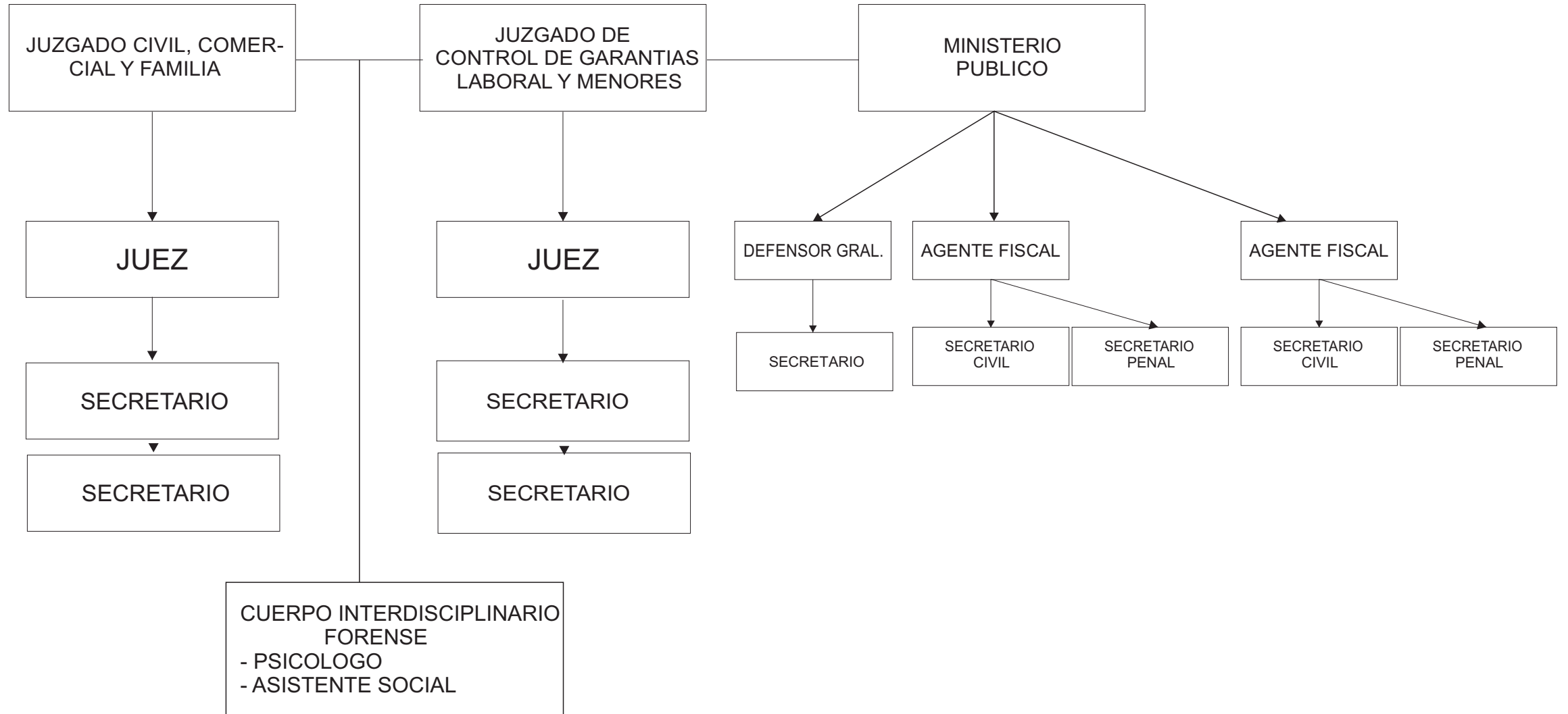

**TERCERA
CIRCUNSCRIPCION
JUDICIAL
(Belén)**

TERCERA CIRCUNSCRIPCION JUDICIAL BELEN

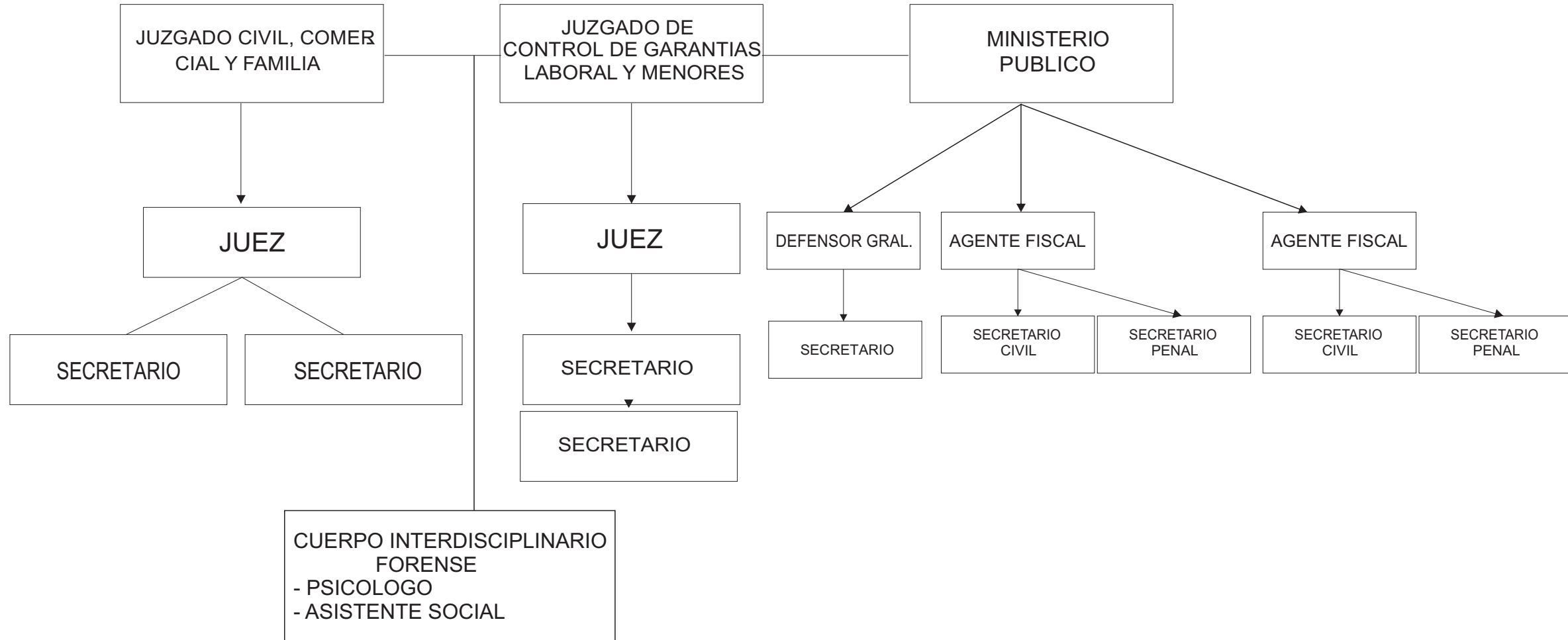

**CUARTA
CIRCUNSCRIPCION
JUDICIAL
(Santa María)**

CUARTA CIRCUNSCRIPCION JUDICIAL SANTA MARIA

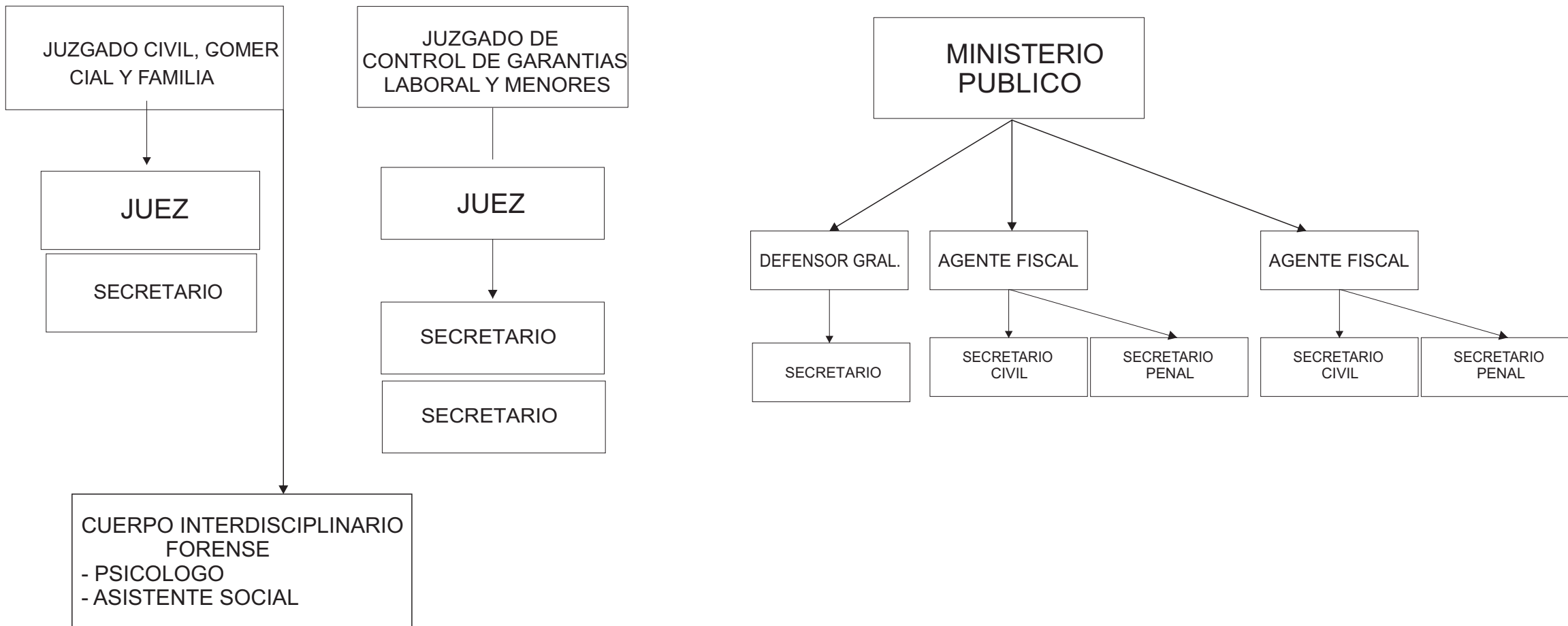

**QUINTA
CIRCUNSCRIPCION
JUDICIAL
(Tinogasta)**

**QUINTA CIRCUNSCRIPCION JUDICIAL
TINOGASTA**

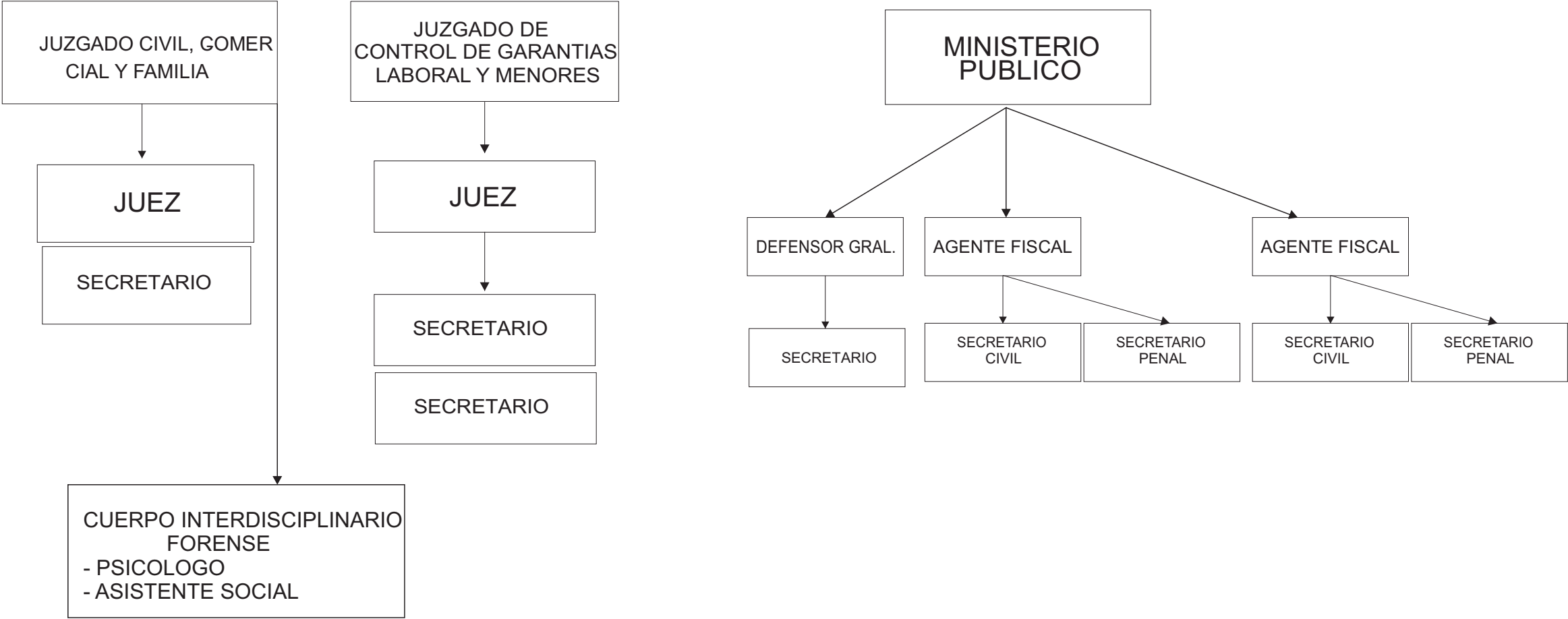

**SEXTA
CIRCUNSCRIPCION
JUDICIAL
(Recreo - La Paz)**

**SEXTA CIRCUNSCRIPCION JUDICIAL
RECRCO - LA PAZ**

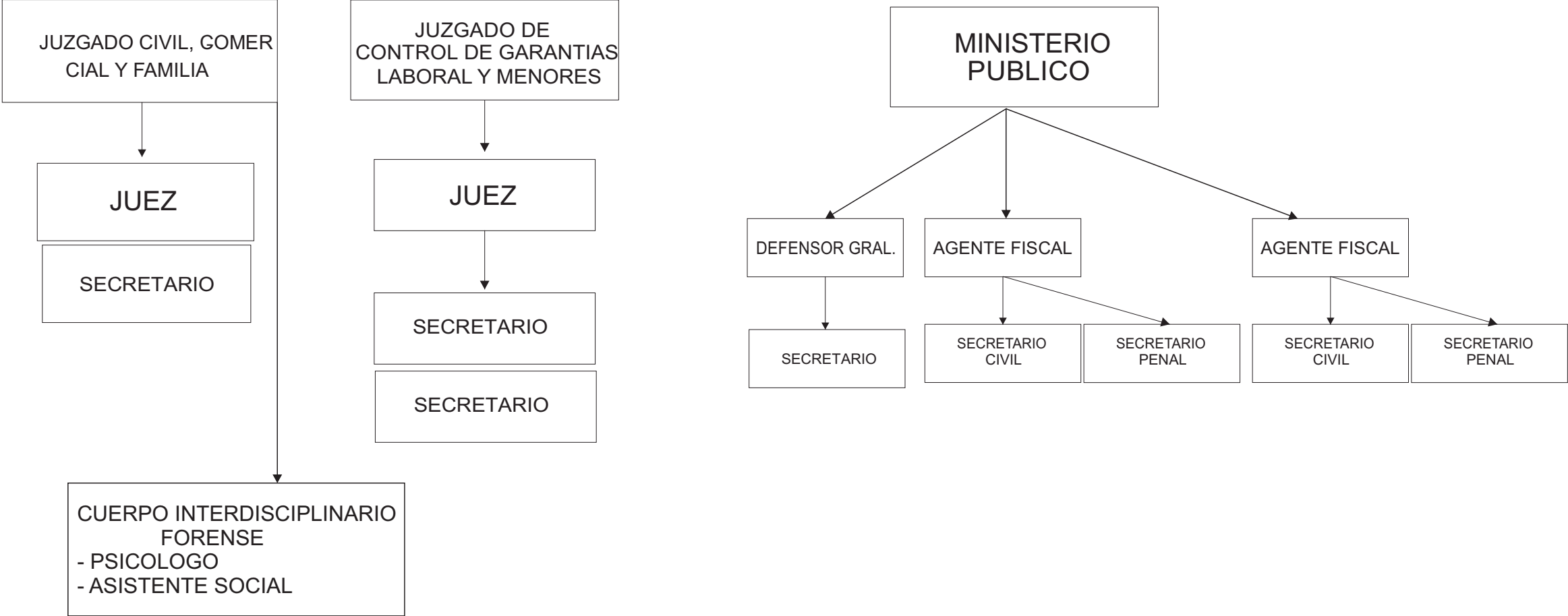

**juzgados de paz
legos**

JUZGADOS DE PAZ

SAN JOSE - SANTA MARIA -

HUILLAPIMA - CAPAYAN -

BAÑADO DE OVANTA - SANTA ROSA -

PIEDRA BLANCA - F.M.ESQUIU -

VALLE VIEJO -

ICAÑO - LA PAZ -

LONDRES - BELEN -

SAUJIL - POMAN -

LA PUERTA - AMBATO -

LA MERCED - PACLIN -

LOS VARELAS - AMBATO -

SAN ANTONIO - LA PAZ -

ANTOFAGASTA DE LA SIERRA -

ANCASTI -

CHUMBICHA - CAPAYAN -

POMAN -

FIAMBALA - TINOGASTA -

ACONQUIJA - ANDALGALA -

HUALFIN - BELEN -

EL RODEO - AMBATO -

EL ALTO -